

## DAFTAR PUSTAKA

- Akademi Komunitas Industri dan Produk Tekstil Surakarta. (2022), *Buku pedoman Praktik Kerja Lapangan Akademi Komunitas Industri dan Produk Tekstil Surakarta*.
- Anis, Mucholis., Nandiroh, Siti., dan Utami, Agustin, Dyah. (2007), *Optimasi perencanaan produksi dengan metode goal programming*. Jurnal Ilmiah Teknik Industri Universitas Muhammadiyah, Surakarta
- Budiasih, Yanti. (2012), *Struktur Organisasi, Desain Kerja, Budaya Organisasi Dan Pengaruhnya Terhadap Produktivitas Karyawan Studi kasus pada PT. XX di Jakarta*. STIE Ahmad Dahlan Jakarta Jl. Ciputat Raya No. 77 Cireundeu, Jakarta Selatan.
- Budiman, Ilham., Saori, Sopyan., dan Anwar, Ramdan, Nurul. (2021), *Analisis Pengendalian Mutu di Bidang Industri Makanan*. Fakultas Ilmu Administrasi dan Humaniora, Universitas Muhammadiyah, Sukabumi.
- Hermawati, Herlin., dan Mulyani, Dewi. (2016), *Pengaruh Kualitas Bahan Baku Dan Proses Produksi Terhadap Kualitas Produk Pada UD Tahu Rosydi Puspian Maron Probolinggo*, Universitas Panca Marga, Probolinggo.
- Ichwanto, Muhammad, Aris., dan Ansyorie, Muhammad, Musthofa, Al. (2021), *Optimalisasi Potensi Desa Donomulyo Melalui Desain Layout Perkebunan Tebu Dan Media Digital*. Jurnal pengabdian vokasi, Universitas Negeri, Malang.
- Kamus Besar Bahasa Indonesia. (Online). Diakses dari, <https://kbbi.kemdikbud.go.id/>. Pada tanggal 1 Juni 2023.
- PT Globalindo Intimates, (2022). *Logo Perusahaan, Struktur organisasi, Flowchart proses molding*. Klaten.
- PT Globalindo Intimates, (2023). *Distribusi tenaga kerja, Daily inspect molding, Layout mesin molding*. Klaten.
- Purwanti, Endang. (2012). *Pengaruh Karakteristik Wirausaha, Modal Usaha, Strategi Pemasaran Terhadap Perkembangan UMKM di Desa Dayaan dan Kalilondo Salatiga*. STIE AMA, Salatiga
- Republik Indonesia. (2003). *Undang Undang Nomor 13 Tahun 2003 Ketenagakerjaan*. Jakarta.
- Suryaningrum, Koesworo. (2022), *Analisis Perbedaan Output pada Sistem Radio Frequency Identification (RFID) dengan Output Aktual*. Laporan Praktik Kerja Lapangan. Surakarta: AK Tekstil Solo.
- Yuniarto, Hari, Agung., Akbari, Annisa, Dewi., dan Masruroh, Nur, Aini. (2018), *Perbaikan Pada Fishbone Diagram Sebagai Root Cause Analysis Tool*. Teknik Industri, Universitas Gadjah Mada, Jogja.

# LAMPIRAN

Lampiran 1 Gambar Struktur Organisasi PT Globalindo Intimates.

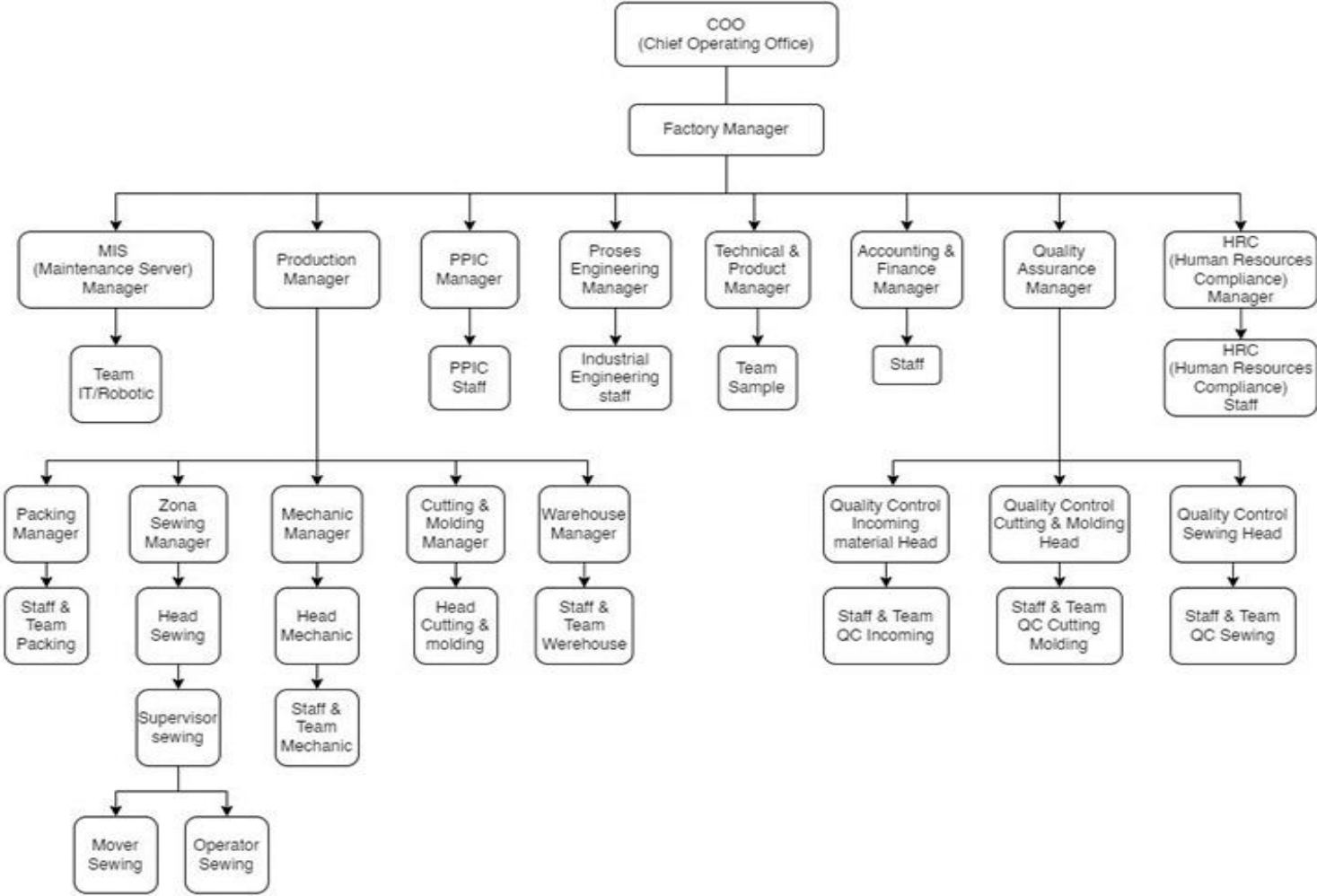

Sumber: Personalia PT Globalindo Intimates 2022

Lampiran 2 Gambar *Layout Mesin Molding*

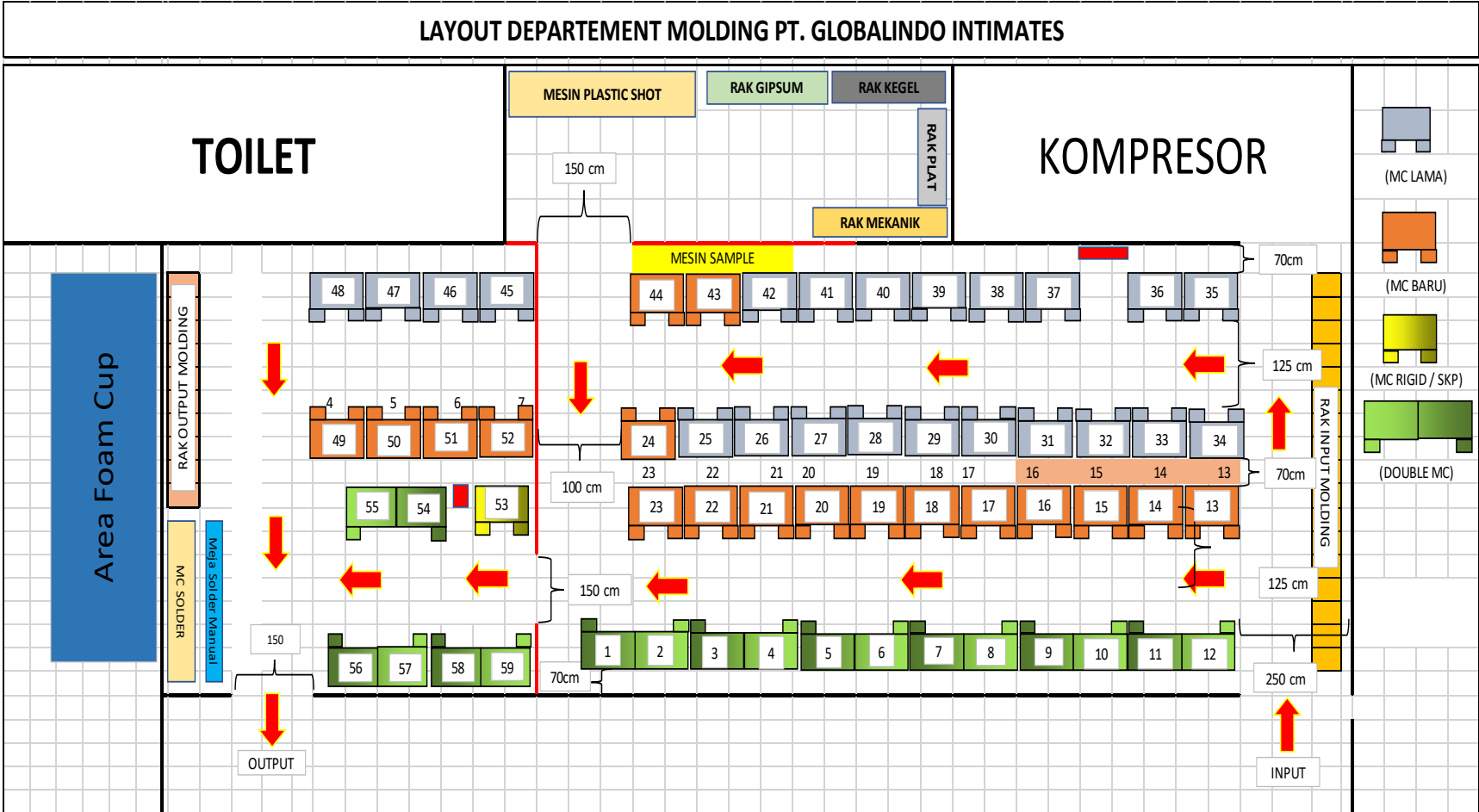

Sumber: *Industrial Engineering*, 2023