

## DAFTAR PUSTAKA

- Benteng, A. (2016). *Modul Penyetelan dan Perawatan Mesin Weaving*. Akademi Komunitas Industri Tekstil dan Produk Tekstil Surakarta.
- Moeliono, M. (2013). *Teknologi Proses Pertenunan*.
- Mujiyono. (2016). *Buku Pedoman Praktik Kerja Lapangan*. Akademi Komunitas Industri Tekstil dan Produk Tekstil Surakarta.
- Sulam, A. L. (2008). *Teknik Pembuatan Benang dan Pembuatan Kain Jilid 2*.

## LAMPIRAN

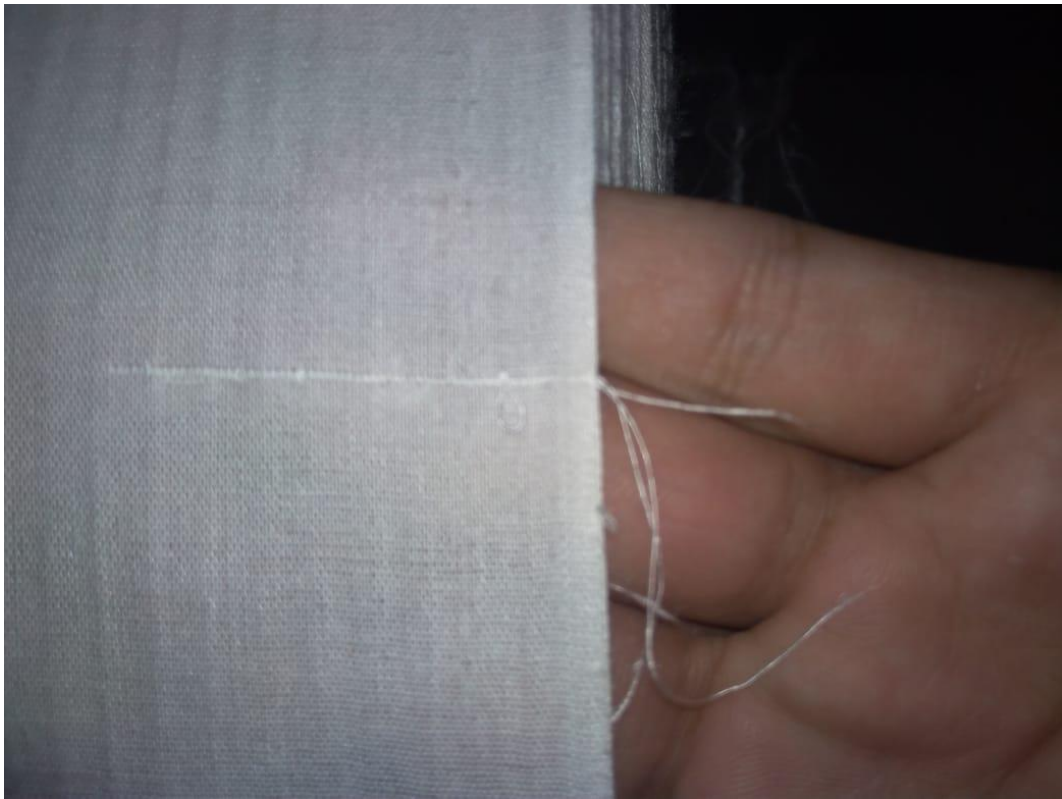

Lampiran 1 Cacat Sisa Pakan Masuk

### Persentase Dominasi Cacat Sisa Pakan Masuk

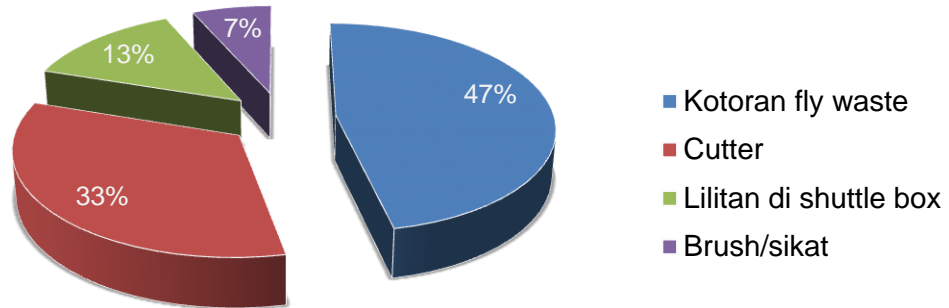

Lampiran 2

Lampiran 2 Persentase Dominasi Cacat Sisa Pakan Masuk

**PERNYATAAN TATA TERTIB**  
**PRAKTIK KERJA LAPANGAN MAHASISWA**  
**AKADEMI KOMUNITAS INDUSTRI TEKSTIL DAN PRODUKSI**  
**TEKSTIL SURAKARTA**

Yang bertanda tangan dibawah ini, saya mahasiswa Akademi Komunitas Industri Tekstil dan Produk Tekstil Surakarta:

Nama : Muhammad Irfan Khoiruddin  
NIM / Program Studi : 1802033/Teknik Pembuatan Kain Tenun  
Alamat : Cebukan RT 03/05, Sonorejo, Sukoharjo.  
Nama Orang Tua : Sadzali  
Alamat Orang Tua : Cebukan RT 03/05, Sonorejo, Sukoharjo.

Menyatakan akan melaksanakan Pratik Kerja Lapangan dengan ketentuan sebagai berikut:

1. Bersedia menaati semua peraturan dan tata tertib yang berlaku di PT Sinar Surya Indah Lestari dan menjaga sopan santun.
2. Bersedia menjalankan pekerjaan-pekerjaan seperti karyawan pada PT Sinar Surya Indah Lestari tempat Pratik Kerja Lapangan.
3. Akan memberikan laporan mingguan yang telah disahkan oleh pimpinan PT Sinar Surya Indah Lestari kepada dosen pembimbing di Akademi Komunitas Industri dan Produk Tekstil Surakarta.
4. Setelah menyelesaikan Pratik Kerja Lapangan, segera melaporkan dan menyerahkan laporan Pratik Kerja Lapangan kepada Ketua Program studi Teknik Pembuatan Kain Tenun disertai dengan surat keterangan selesai Pratik Kerja Lapangan dari PT Sinar Surya Indah Lestari.
5. Bersedia menerima sanksi akademik maupun administrasi, apabila selama Pratik Kerja Lapangan melanggar ketentuan/peraturan PT Sinar Surya Indah Lestari atau Akademi Komunitas Industri dan Produk Tekstil Surakarta bila dipandang berbuat sesuatu yang dapat merugikan nama baik almameter.

Ketua Program Studi  
Teknik Pembuatan Kain



(Adhy Prastyo Eko Putranto, S.TP, MT)  
NIP. 198208222009111001

Mengetahui  
Surakarta, 12 Juli 2020

Yang menyatakan,

(Muhammad Irfan K.)

NIM. 1802033



**Kementerian  
Perindustrian**  
REPUBLIK INDONESIA

**AKADEMI KOMUNITAS  
INDUSTRI TEKSTIL DAN PRODUK TEKSTIL SURAKARTA**  
Jalan Ki Hajar Dewantara, Ketingan, Jebres, Surakarta 57126  
Telp : 0271-6792696 Fax : 0271-6792697



**FORMULIR**

Kode Dokumen  
Revisi

Tanggal Terbit  
Halaman

**JADWAL BIMBINGAN PRAKTEK KERJA LAPANGAN (PKL)**

Nama Mahasiswa : Muhammad Irfan Khoiruddin  
NIM : 1802033  
Program Studi : Teknik Pembuatan Kain Tenun  
Judul Laporan PKL : Pengaruh Cutter Terhadap Timbulnya Cacat Sisa Pakan Masuk Pada Mesin  
Tenun Shuttle Rrt  
Pembimbing : Hartanti Dewi, S.ST., M.M.

PERTEMUAN KE	MATERI BIMBINGAN		PARAF
1	Konsultasi Judul TA	f	
2	Konsultasi Data BAB IV	f	
3	Revisi Data BAB IV	f	
4	Konsultasi Format Penulisan	f	
5	Revisi BAB I	f	
6	Konsultasi BAB II	f	
7	Revisi BAB II	f	
8	Konsultasi BAB III	f	
9	Revisi BAB III	f	
10	Konsultasi BAB IV dan V	f	

11	Revisi BAB IV dan V	f	<del>☐</del>
12	Revisi Data BAB III	f	<del>☐</del>
13	Revisi Penulisan BAB IV	A	<del>☐</del>
14	Revisi Penulisan BAB V	f	<del>☐</del>
15	Revisi Penulisan BAB I sampai III	f	<del>☐</del>
16	Revisi Penulisan Keseluruhan	f	<del>☐</del>

Surakarta, 6 / Juli / 2020

Pembimbing,



( Hartanti Dewi, S.ST., M.M. )



Kementerian  
Perindustrian  
REPUBLIK INDONESIA

**AKADEMI KOMUNITAS**  
**INDUSTRI TEKSTILDAN PRODUK TEKSTIL SURAKARTA**  
Jalan Ki Hajar Dewantara, Kentingan, Jebres, Surakarta 57126  
Telp. 0271-6792696 Fax : 0271-6792697



**FORMULIR**

Kode Dokumen  
Revisi

Tanggal Terbit  
Halaman

**LEMBAR PERBAIKAN LAPORAN PKL**

Dengan ini dinyatakan bahwa Laporan Praktik Kerja Lapangan dari:

Nama : Muhammad Irfan Khoiruddin  
NIM : 1802033  
Program Studi : Teknik Pembuatan Kain Tenun  
Judul Laporan PKL : Pengaruh Cutter Terhadap Timbulnya Cacat Gisa Pakan Masuk Pada Mesin Shuttle PPT

telah diperbaiki sesuai dengan saran perbaikan dari dosen pembimbing dan penguji.

Mengetahui

No	Posisi Reviewer	Nama Reviewer	Tanggal Perbaikan	Tanda Tangan
1	Pembimbing 1	D. Danu Prasetyo	27/7/2020	
2	Pembimbing	Heni Komadi, S.E	21.7.2020	
3	Penguji	Ir. Cecep A. Arifin	25-07-2020	