

## LAMPIRAN

### Lampiran 1 Daftar Pertanyaan Wawancara

1. Pertanyaan kepala produksi
  - a. Apa strategi yang digunakan untuk mengatasi *bottleneck* pada *line* produksi?
  - b. Apa penyebab utama *bottleneck* pada *line* produksi?
  - c. Tindakan pertama apa yang dilakukan ketika terjadi *bottleneck*?
2. Pertanyaan *supervisor line A5*
  - a. Berapa *output* per jam dan per hari pada *line A5*?
  - b. Apa tahapan produksi yang paling kritikal pada *line A5*?
  - c. Bagaimana *flow process* produksi pada *line A5*?
  - d. Mesin apa saja yang digunakan pada *line A5*?



Lampiran 2 Struktur Organisasi

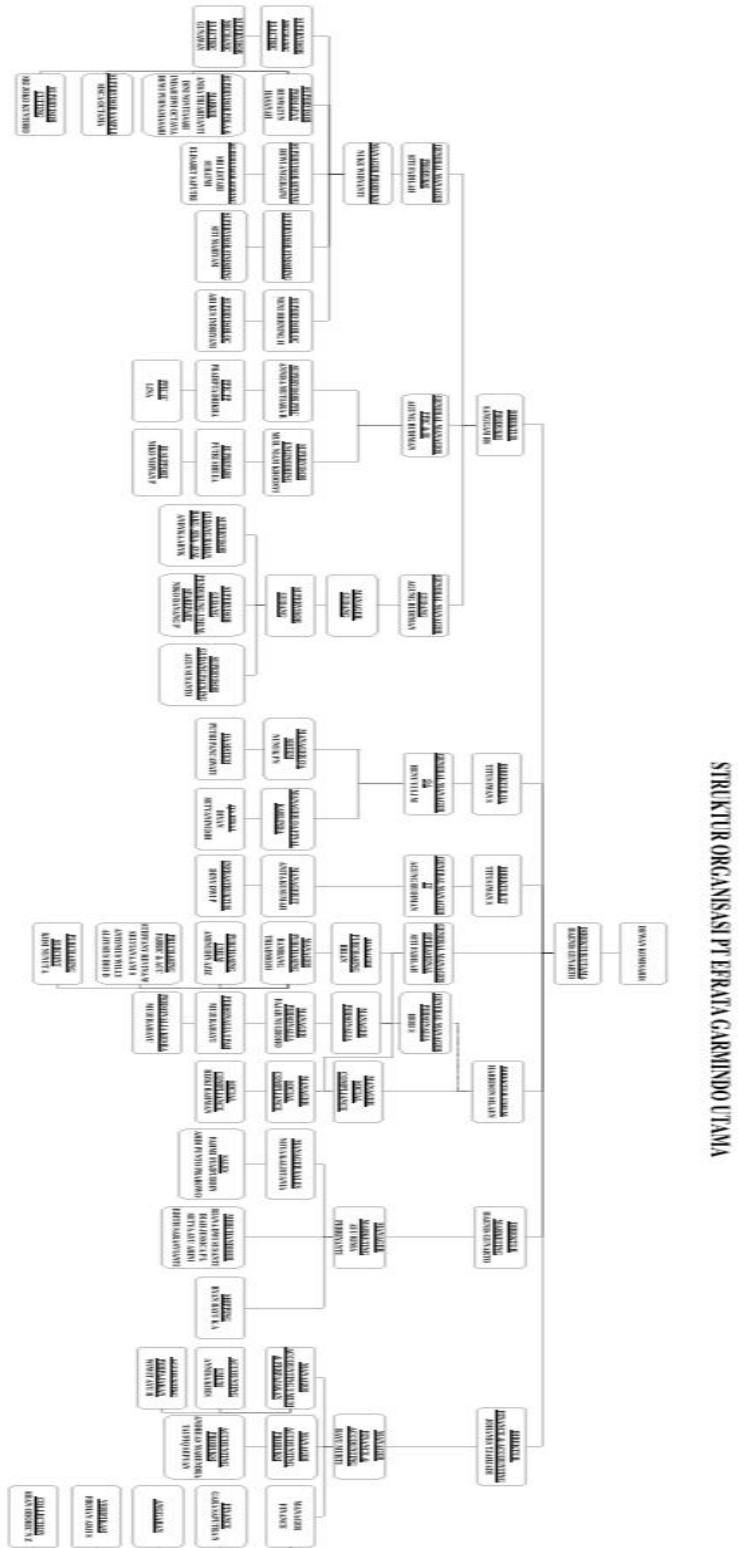

Melinda Hidayatullah  
Director Utama

Sidoarjo, 23 Oktober 2024  
Meyyogi

Sumber: Personalia PT Efrata Garmino Utama

Lampiran 3 Catatan Perawatan Mesin

CATATAN PERAWATAN MESIN

Merk Mesin: **BROTHER**      Seri Mesin: **5-7300A-403**  
 Tipe Mesin: **2025**      No. Inventaris Mesin: **5-402**

PIM-ME-11-03

| Bulan | Pencana<br>Tgl | Item Yang Di Cek                   |   |   |  |  |  |   |   |  |    | Tgl Pelaksanaan | Ttd<br>Mekanik | Kst |
|-------|----------------|------------------------------------|---|---|--|--|--|---|---|--|----|-----------------|----------------|-----|
|       |                | Tiang<br>benang<br>tidak<br>geyang | Take Up<br>spring<br>berfungsi<br>dengan<br>benar | Ketelitian<br>pigi<br>dan tekanan<br>sopatu sesuai<br>standart<br>bahan | Dinamo/<br>servo<br>berputar<br>dengan<br>baik | Ketegangan<br>n-Delt<br>tidak<br>terlalu<br>kendor | Meja dan<br>pedal<br>mesin<br>kuat<br>tidak<br>rusak | Pelindung<br>Jarum dan<br>pelindung<br>dali<br>berfungsi<br>dengan<br>benar | Pelurusan<br>tali dan<br>grazsa/<br>cukup | Kondisi<br>kabel rasi<br>dan tidak<br>terkalapas |    |                 |                |     |
| Jan   | 21             | ✓                                  | ✓   | ✓   | ✓  | ✓  | ✓  | ✓   | ✓   | ✓  | 21 | ✓               | LS             |     |
| Feb   | 22             | ✓                                  | ✓   | ✓   | ✓  | ✓  | ✓  | ✓   | ✓   | ✓  | 22 | ✓               | LS             |     |
| Maret | 20             | ✓                                  | ✓   | ✓   | ✓  | ✓  | ✓  | ✓   | ✓   | ✓  | 20 | ✓               | LS             |     |
| April |                |                                    |   |   |  |  |  |   |   |  |    |                 |                |     |
| Mei   |                |                                    |   |   |  |  |  |   |   |  |    |                 |                |     |
| Juni  |                |                                    |   |   |  |  |  |   |   |  |    |                 |                |     |
| Juli  |                |                                    |   |   |  |  |  |   |   |  |    |                 |                |     |
| Agus  |                |                                    |   |   |  |  |  |   |   |  |    |                 |                |     |
| Sept  |                |                                    |   |   |  |  |  |   |   |  |    |                 |                |     |
| Okto  |                |                                    |   |   |  |  |  |   |   |  |    |                 |                |     |
| Nov   |                |                                    |   |   |  |  |  |   |   |  |    |                 |                |     |
| Des   |                |                                    |   |   |  |  |  |   |   |  |    |                 |                |     |

Mesin Jahit Jarum satu lock stitch, Jarum satu chain stitch, Jarum dua lock stitch, Jarum dua chain stitch, Kantong, Obra, Overlock, Billed  
Stitch, Zig Zag.

Sumber: Cutting PT Efrata Garmindo Utama



#### Lampiran 4 SOP Mesin Single Needle

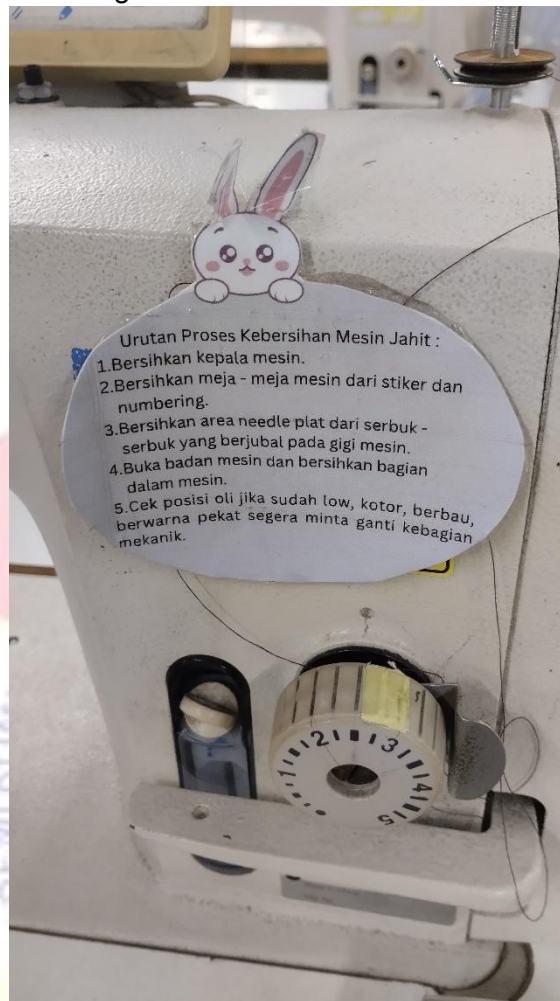

Sumber: *Line Sewing A5*