

DAFTAR PUSTAKA

- Anonim. (2015). *Melaksanakan Proses Pengharian*. Akademi Komunitas Industri Tekstil dan Produk Tekstil Surakarta
- Hendra. (2017). *Pertenunan*. PT. Sekarlisma Pratama
- Sulam,AL. (2008). *Teknik Pembuatan Benang dan Kain*. Departemen Pendidikan Nasional

LAMPIRAN

Lampiran 1 Denah PT. Sekarlima Pratama

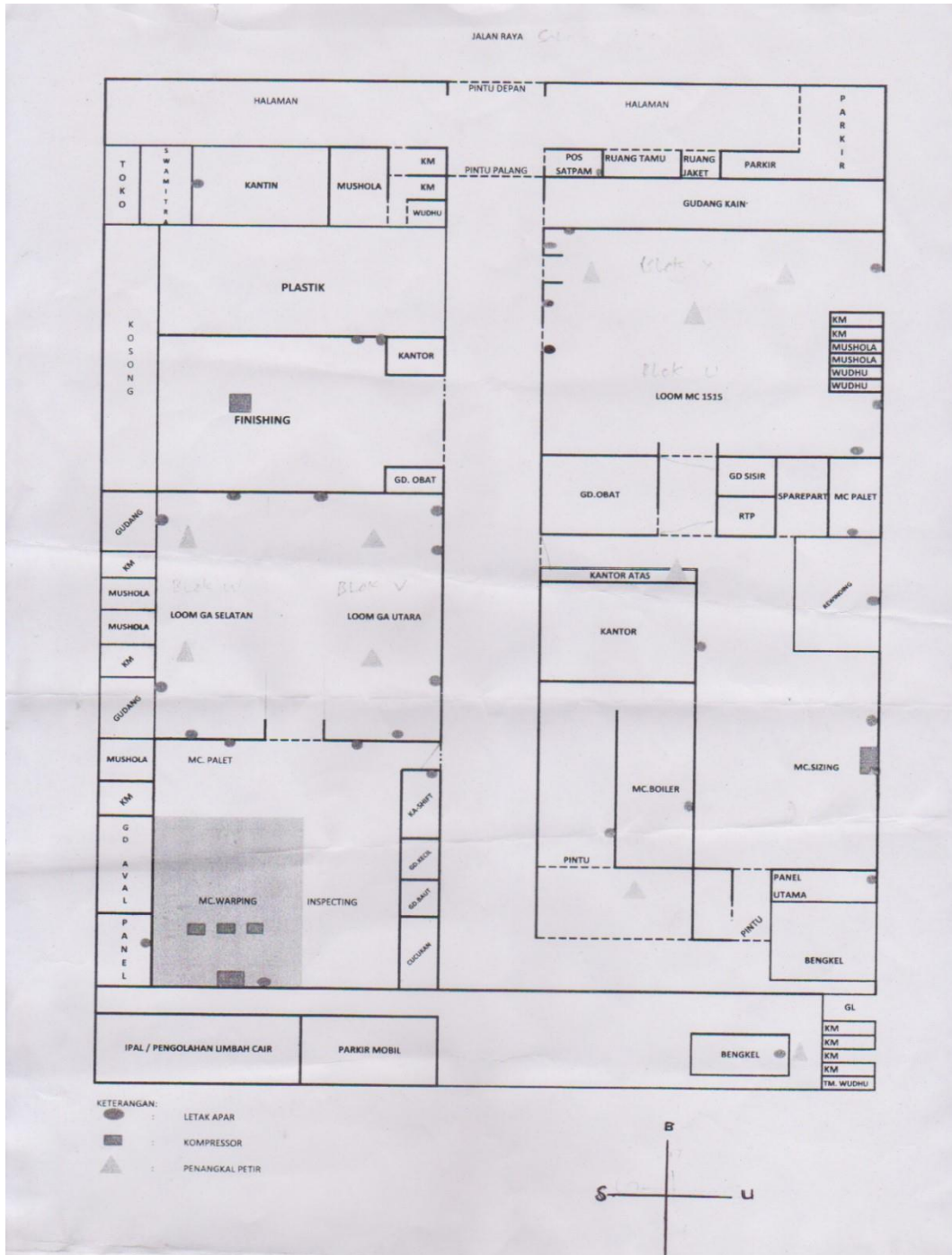

Sumber : PT. Sekarlima Pratama

Lampiran 2 Denah Mesin Tenun PT. Sekarlima Pratama

DENAH MESIN TENUN SEKARLIMATEX

BLOK W 120 ATM

R	128	L	148	R	168	L	188	R	208	L	228	R	248	L	268	R	288	L	308	R	328	L	348
L	127	R	147	L	167	R	187	L	207	R	227	L	247	R	267	L	287	R	307	L	327	R	347
R	126	L	146	R	166	L	186	R	206	L	226	R	246	L	266	R	286	L	306	R	326	L	346
L	125	R	145	L	165	R	185	L	205	R	225	L	245	R	265	L	285	R	305	L	325	R	345
R	124	L	144	R	164	L	184	R	204	L	224	R	244	L	264	R	284	L	304	R	324	L	344
L	123	R	143	L	163	R	183	L	203	R	223	L	243	R	263	L	283	R	303	L	323	R	343
R	122	L	142	R	162	L	182	R	202	L	222	R	242	L	262	R	282	L	302	R	322	L	342
L	121	R	141	L	161	R	181	L	201	R	221	L	241	R	261	L	281	R	301	L	321	R	341
R	120	L	140	R	160	L	180	R	200	L	220	R	240	L	260	R	280	L	300	R	320	L	340
L	119	R	139	L	159	R	179	L	199	R	219	L	239	R	259	L	279	R	299	L	319	R	339

BLOK V 120 ATM

R	118	L	138	R	158	L	178	R	198	L	218	R	238	L	258	R	278	L	298	R	318	L	338
L	117	R	137	L	157	R	177	L	197	R	217	L	237	R	257	L	277	R	297	L	317	R	337
R	116	L	136	R	156	L	176	R	196	L	216	R	236	L	256	R	276	L	296	R	316	L	336
L	115	R	135	L	155	R	175	L	195	R	215	L	235	R	255	L	275	R	295	L	315	R	335
R	114	L	134	R	154	L	174	R	194	L	214	R	234	L	254	R	274	L	294	R	314	L	334
L	113	R	133	L	153	R	173	L	193	R	213	L	233	R	253	L	273	R	293	L	313	R	333
R	112	L	132	R	152	L	172	R	192	L	212	R	232	L	252	R	272	L	292	R	312	L	332
L	111	R	131	L	151	R	171	L	191	R	211	L	231	R	251	L	271	R	291	L	311	R	331
R	110	L	130	R	150	L	170	R	190	L	210	R	230	L	250	R	270	L	290	R	310	L	330
L	109	R	129	L	149	R	169	L	189	R	209	L	229	R	249	L	269	R	289	L	319	R	339

BLOK U 108 ATM

L	108	R	96	L	84	R	72	L	60	R	48	L	36	R	24	L	12
R	107	L	95	R	83	L	71	R	59	L	47	R	35	L	23	R	11
L	106	R	94	L	82	R	70	L	58	R	46	L	34	R	22	L	10
R	105	L	93	R	81	L	69	R	57	L	45	R	33	L	21	R	9
L	104	R	92	L	80	R	68	L	56	R	44	L	32	R	20	L	8
R	103	L	91	R	79	L	67	R	55	L	43	R	31	L	19	R	7
L	102	R	90	L	78	R	66	L	54	R	42	L	30	R	18	L	6
R	101	L	89	R	77	L	65	R	53	L	41	R	29	L	17	R	5
L	100	R	88	L	76	R	64	L	52	R	40	L	28	R	16	L	4
R	99	L	87	R	75	L	63	R	51	L	39	R	27	L	15	R	3
L	98	R	86	L	74	R	62	L	50	R	38	L	26	R	14	L	2
R	97	L	85	R	73	L	61	R	49	L	37	R	25	L	13	R	1

Catatan :

BLOK X 148 ATM

R	349	L	361	R	373	L	385	R	397	L	409	R	421	L	433	R	445	L	457	R	469	L	481	R	491
L	350	R	362	L	374	R	386	L	398	R	410	L	422	R	434	L	446	R	458	L	470	R	482	L	492
R	351	L	363	R	375	L	387	R	399	L	411	R	423	L	435	R	447	L	459	R	471	L	483	R	493
L	352	R	364	L	376	R	388	L	400	R	412	L	424	R	436	L	448	R	460	L	472	R	484	L	494
R	353	L	365	R	377	L	389	R	401	L	413	R	425	L	437	R	449	L	461	R	473	L	485	R	495
L	354	R	366	L	378	R	390	L	402	R	414	L	426	R	438	L	450	R	462	L	474	R	486	L	496
R	355	L	367	R	379	L	391	R	403	L	415	R	427	L	439	R	451	L	463	R	475	L	487	R	497
L	356	R	368	L	380	R	392	L	404	R	416	L	428	R	440	L	452	R	464	L	476	R	488	L	498
R	357	L	369	R	381	L	393	R	405	L	417	R	429	L	441	R	453	L	465	R	477	L	489	R	
L	358	R	370	L	382	R	394	L	406	R	418	L	430	R	442	L	454	R	466	L	478	R	490	L	
R	359	L	371	R	383	L	395	R	407	L	419	R	431	L	443	R	455	L	467	R	479	L		R	
L	360	R	372	L	384	R	396	L	408	R	420	L	432	R	444	L	456	R	468	L	480	R		L	

Tanggal:

KETERANGAN

1		
2		
3		
4		
5		
6		
7		
8		
9		
10		
11		
12		
13		
14		
15		
16		
17		
18		
19		
20		
21		
22		
23		
24		
25		

SKL,

Disusun,
Diperiksa,
Diketahui,

Sumber : PT. Sekarlima Pratama

PERNYATAAN TATA TERTIB
PRAKTIK KERJA LAPANGAN MAHASISWA
AKADEMI KOMUNITAS INDUSTRI TEKSTIL DAN PRODUK
TEKSTIL SURAKARTA

Yang bertanda tangan dibawah ini, saya mahasiswa Akademi Komunitas Industri Tekstil dan Produk Tekstil Surakarta:

Nama : Teguh Sasono Aji Nugroho
NIM/Program Studi : 1802031/Teknik Pembuatan Kain Tenun
Alamat Rumah : Gedangan Kidul (02/19), Kaliwuluh, Kebakkramat,
Karanganyar
Nama Orang Tua : Suwarji
Alamat Orang Tua : Gedangan Kidul (02/19), Kaliwuluh, Kebakkramat,
Karanganyar

Menyatakan akan melaksanakan Praktik Kerja Lapangan dengan ketentuan sebagai berikut:

1. Bersedia mentaati semua peraturan dan tata tertib yang berlaku di pabrik dan menjaga sopan santun.
2. Bersedia menjalankan pekerjaan-pekerjaan seperti karyawan pada pabrik tempat Praktik Kerja Lapangan.
3. Akan memberikan laporan mingguan yang telah disahkan oleh pimpinan pabrik tekstil kepada dosen pembimbing di Akademi Komunitas Industri Tekstil dan Produk Tekstil Surakarta.
4. Setelah menyelesaikan Praktik Kerja Lapangan, segera melaporkan dan menyerahkan laporan Praktik Kerja Lapangan kepada Ketua Program Studi Kain Tenun disertai dengan surat keterangan selesai Praktik Kerja Lapangan dari pabrik.
5. Bersedia menerima sanksi akademik maupun administrasi, apabila selama Praktik Kerja Lapangan melanggar ketentuan/peraturan pabrik atau Akademi Komunitas Industri Tekstil dan Produk Tekstil Surakarta bila dipandang berbuat sesuatu yang dapat merugikan nama baik almamater.

Ketua Program Studi



(Adhy Prasetyo Eko P, S.TP.MT)
NIP.198208222009111001

Mengetahui

Surakarta, 06 Juli 2020

Yang menyatakan,

(Teguh Sasono Aji Nugroho)
NIM.1802031



FORMULIR

Kode Dokumen		Tanggal Terbit	
Revisi		Halaman	

LEMBAR PERBAIKAN LAPORAN PKL

Disinyalir dinyatakan bahwa Laporan Praktik Kerja Lapangan dari:

Nama : TEGUH SASONO AJI NUGROHO
 NPM : 1802021
 Program Studi : TEKNIK PEMBUATAN KAIN
 Judul Laporan PKL : PENANGANAN PUTUS BENANG PADA PROSES WARPING MERK IH-CHING MACHINERY

harus diperbaiki sesuai dengan saran perbaikan dari dosen pembimbing dan penguji.

Mengetahui

No	Posisi Reviewer	Nama Reviewer	Tanggal Perbaikan	Tanda Tangan
1	Pembimbing 1	Amar, M.Pd	29/7-2020	
2	Pembimbing	Hefni Rosyadi, S.E.	30/7/2020	
3	Penguji	Adhy Prasetyo P., S.TP., M.T.	30/7 2020	



FORMULIR	Kode Dokumen		Tanggal Terbit	
	Revisi		Halaman	

JADWAL BIMBINGAN PRAKTEK KERJA LAPANGAN (PKL)

Nama Mahasiswa : Teguh Sasoro Aji Nugroho
 NIM : 1802031
 Program Studi : Teknik Pembuatan Kain
 Judul Laporan PKL : Perencanaan & Perancangan pulus benang pada proses warping merek I H-CHINE MACHINERY
 Pembimbing : Amor, M.Pd.

PERTEMUAN KE	MATERI BIMBINGAN	PARAF
1	Pengantar dan Konsultasi judul	
2	Konsultasi BAB I	
3	Konsultasi BAB II	
4	Konsultasi BAB III	
5	Revisi BAB 1, 2, 3	
6	Konsultasi BAB IV	
7	Konsultasi BAB V	
8	Revisi BAB 4,5	
9	Konsultasi Penulisan Daftar Tabela	
10	Pembenaran Penulisan Daftar Tabela	

11	Konsultasi Daftar Pustaka	AS	X
12	Pembahasan Daftar Pustaka	AS	X
13	Konsultasi BAB I-U	AS	X
14	Revisi BAB I-U PERTAMA	AS	X
15	Revisi BAB I-U Kedua	AS	X
16			

Surakarta,

1 Juli 2020

Pembimbing,

[Handwritten Signature]

(.....Amar:.....)



SEKAR LIMA PRATAMA

textile industry

Jl. Raya Solo - Sragen Km. 8.1
Jetis - Jaten

Karanganyar, Jawa Tengah
Indonesia

+ 62 271 825328

Phone

+ 62 271 825815

Fax

Office@sekarlima.com

Email

www.sekarlima.com

SURAT KETERANGAN MAGANG KERJA

Nomor : 13/HRD/VI/2020

Yang bertanda tangan di bawah ini :

Nama : Sri Mulyani

Jabatan : HRD

Alamat : JL. Raya Solo-Sragen Km 8.1 Jetis, Jaten Karanganyar

Dengan ini menerangkan bahwa :

Nama : Teguh Sasono Aji Nugroho

Alamat : Gedangan Kidul Rt 02 Rw 10, Kaliwuluh, Kebakramat,
Karanganyar

Pembimbing Magang : Suhardi

Bahwa yang bersangkutan telah melaksanakan kegiatan magang kerja di PT. Sekar Lima Pratama. Magang tersebut telah dilaksanakan selama 15 hari, yaitu mulai tanggal 15 Juni 2020 s/d 30 Juni 2020. Selama magang di PT. Sekar Lima, yang bersangkutan telah mempelajari tentang industri Weaving dan pada saat surat ini dikeluarkan, yang bersangkutan telah melaksanakan tugas dan tanggung jawabnya dengan baik.

Demikian surat keterangan magang ini kami buat untuk dapat dipergunakan sebagaimana mestinya.

Karanganyar, 30 Juni 2020



Sri Mulyani

HRD

Efficiency - Productivity - Quality