

DAFTAR PUSTAKA

- (2015). Modul pembelajaran penendalian kualitas tekstil . Akademi Komunitas Industri Tekstil dan Produk Tekstil Surakarta.
- (2015). Modul pembelajaran penyetelan dan perawatan mesin weaving. Akademi Komunitas Industri Tekstil dan Produk Tekstil Surakarta.
- Buku pedoman praktik kerja lapangan Akademi Komunitas Industri Tekstil dan produk Tekstil Surakarta.* (t.thn.). Kementerian Perindustrian republik Indonesia.
- Karnadi Bk.Teks, R. B. (1980). Teori Pembuatan Kain 3. Dalam R. B. Karnadi Bk.Teks, *Teori Pembuatan Kain 3*. Departemen Pendidikan dan kebudayaan 1980.
- Karnadi, B. d. (1980). Teori Pembuatan Kain 3. Departemen Pendidikan dan Kebudayaan 1980.
- Subakdo, W. A. (2018). *Perawatan dan perbaikan mesin*. Akademi Komunitas Industri Tekstil dan Produk tekstil Surakarta.

Lampiran 1. 1 Denah Mesin Tenun PT Sekar Lima Pratama

DENAH MESIN TENUN SEKARLIMATEX

BLOK W I20 ATM

R	128	L	148	R	168	L	188	R	208	L	228	R	248	L	268	R	288	L	308	R	328	L	348
L	127	R	147	L	167	R	187	L	207	R	227	L	247	R	267	L	287	R	307	L	327	R	347
R	126	L	146	R	166	L	186	R	206	L	226	R	246	L	266	R	286	L	306	R	326	L	346
L	125	R	145	L	165	R	185	L	205	R	225	L	245	R	265	L	285	R	305	L	325	R	345
R	124	L	144	R	164	L	184	R	204	L	224	R	244	L	264	R	284	L	304	R	324	L	344
L	123	R	143	L	163	R	183	L	203	R	223	L	243	R	263	L	283	R	303	L	323	R	343
R	122	L	142	R	162	L	182	R	202	L	222	R	242	L	262	R	282	L	302	R	322	L	342
L	121	R	141	L	161	R	181	L	201	R	221	L	241	R	261	L	281	R	301	L	321	R	341
R	120	L	140	R	160	L	180	R	200	L	220	R	240	L	260	R	280	L	300	R	320	L	340
L	119	R	139	L	159	R	179	L	199	R	219	L	239	R	259	L	279	R	299	L	319	R	339

BLOK V I20 ATM

R	118	L	138	R	158	L	178	R	198	L	218	R	238	L	258	R	278	L	298	R	318	L	338
L	117	R	137	L	157	R	177	L	197	R	217	L	237	R	257	L	277	R	297	L	317	R	337
R	116	L	136	R	156	L	176	R	196	L	216	R	236	L	256	R	276	L	296	R	316	L	336
L	115	R	135	L	155	R	175	L	195	R	215	L	235	R	255	L	275	R	295	L	315	R	335
R	114	L	134	R	154	L	174	R	194	L	214	R	234	L	254	R	274	L	294	R	314	L	334
L	113	R	133	L	153	R	173	L	193	R	213	L	233	R	253	L	273	R	293	L	313	R	333
R	112	L	132	R	152	L	172	R	192	L	212	R	232	L	252	R	272	L	292	R	312	L	332
L	111	R	131	L	151	R	171	L	191	R	211	L	231	R	251	L	271	R	291	L	311	R	331
R	110	L	130	R	150	L	170	R	190	L	210	R	230	L	250	R	270	L	290	R	310	L	330
L	109	R	129	L	149	R	169	L	189	R	209	L	229	R	249	L	269	R	289	L	319	R	339

BLOK U 108 ATM

L	108	R	96	L	84	R	72	L	60	R	48	L	36	R	24	L	12
R	107	L	95	R	83	L	71	R	59	L	47	R	35	L	23	R	11
L	106	R	94	L	82	R	70	L	58	R	46	L	34	R	22	L	10
R	105	L	93	R	81	L	69	R	57	L	45	R	33	L	21	R	9
L	104	R	92	L	80	R	68	L	56	R	44	L	32	R	20	L	8
R	103	L	91	R	79	L	67	R	55	L	43	R	31	L	19	R	7
L	102	R	90	L	78	R	66	L	54	R	42	L	30	R	18	L	6
R	101	L	89	R	77	L	65	R	53	L	41	R	29	L	17	R	5
L	100	R	88	L	76	R	64	L	52	R	40	L	28	R	16	L	4
R	99	L	87	R	75	L	63	R	51	L	39	R	27	L	15	R	3
L	98	R	86	L	74	R	62	L	50	R	38	L	26	R	14	L	2
R	97	L	85	R	73	L	61	R	49	L	37	R	25	L	13	R	1

BLOK X 148 ATM

R	349	L	361	R	373	L	385	R	397	L	409	R	421	L	433	R	445	L	457	R	469	L	481	R	491
L	350	R	362	L	374	R	386	L	398	R	410	L	422	R	434	L	446	R	458	L	470	R	482	L	492
R	351	L	363	R	375	L	387	R	399	L	411	R	423	L	435	R	447	L	459	R	471	L	483	R	493
L	352	R	364	L	376	R	388	L	400	R	412	L	424	R	436	L	448	R	460	L	472	R	484	L	494
R	353	L	365	R	377	L	389	R	401	L	413	R	425	L	437	R	449	L	461	R	473	L	485	R	495
L	354	R	366	L	378	R	390	L	402	R	414	L	426	R	438	L	450	R	462	L	474	R	486	L	496
R	355	L	367	R	379	L	391	R	403	L	415	R	427	L	439	R	451	L	463	R	475	L	487	R	497
L	356	R	368	L	380	R	392	L	404	R	416	L	428	R	440	L	452	R	464	L	476	R	488	L	498
R	357	L	369	R	381	L	393	R	405	L	417	R	429	L	441	R	453	L	465	R	477	L	489	R	499
L	358	R	370	L	382	R	394	L	406	R	418	L	430	R	442	L	454	R	466	L	478	R	490	L	499
R	359	L	371	R	383	L	395	R	407	L	419	R	431	L	443	R	455	L	467	R	479	L	491	R	499
L	360	R	372	L	384	R	396	L	408	R	420	L	432	R	444	L	456	R	468	L	480	R	492	L	499

RAPIER

491	492	493	494	495	496	497	498	499	499	499	499	499	499	499	499	499	499	499	499	499	499	499	499	499	499
-----	-----	-----	-----	-----	-----	-----	-----	-----	-----	-----	-----	-----	-----	-----	-----	-----	-----	-----	-----	-----	-----	-----	-----	-----	-----

SKL

Disusun,

Diperiksa,

Diketahui,

Tanggal:

KETERANGAN

1		
2		
3		
4		
5		
6		
7		
8		
9		
10		
11		
12		
13		
14		
15		
16		
17		
18		
19		
20		
21		
22		
23		
24		
25		

Catatan :

Sumber : PT Sekar Lima Pratama

Lampiran 1. 2 Lay out perusahaan PT Sekar Lima Pratama

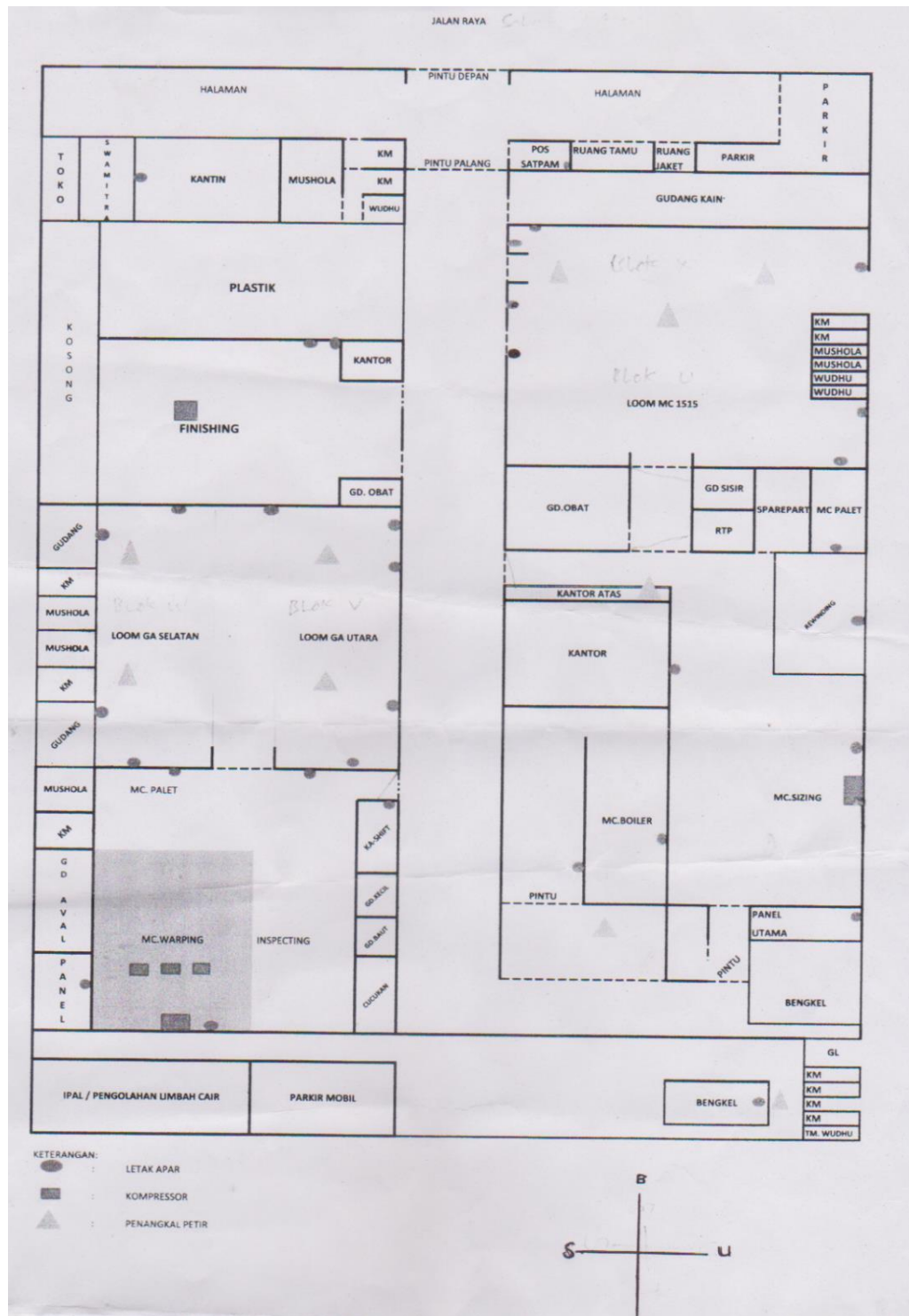

Sumber : PT Sekar Lima Pratama

Lampiran 1. 3 Lay out mesin dengan cacat kain periode bulan Juli 2019

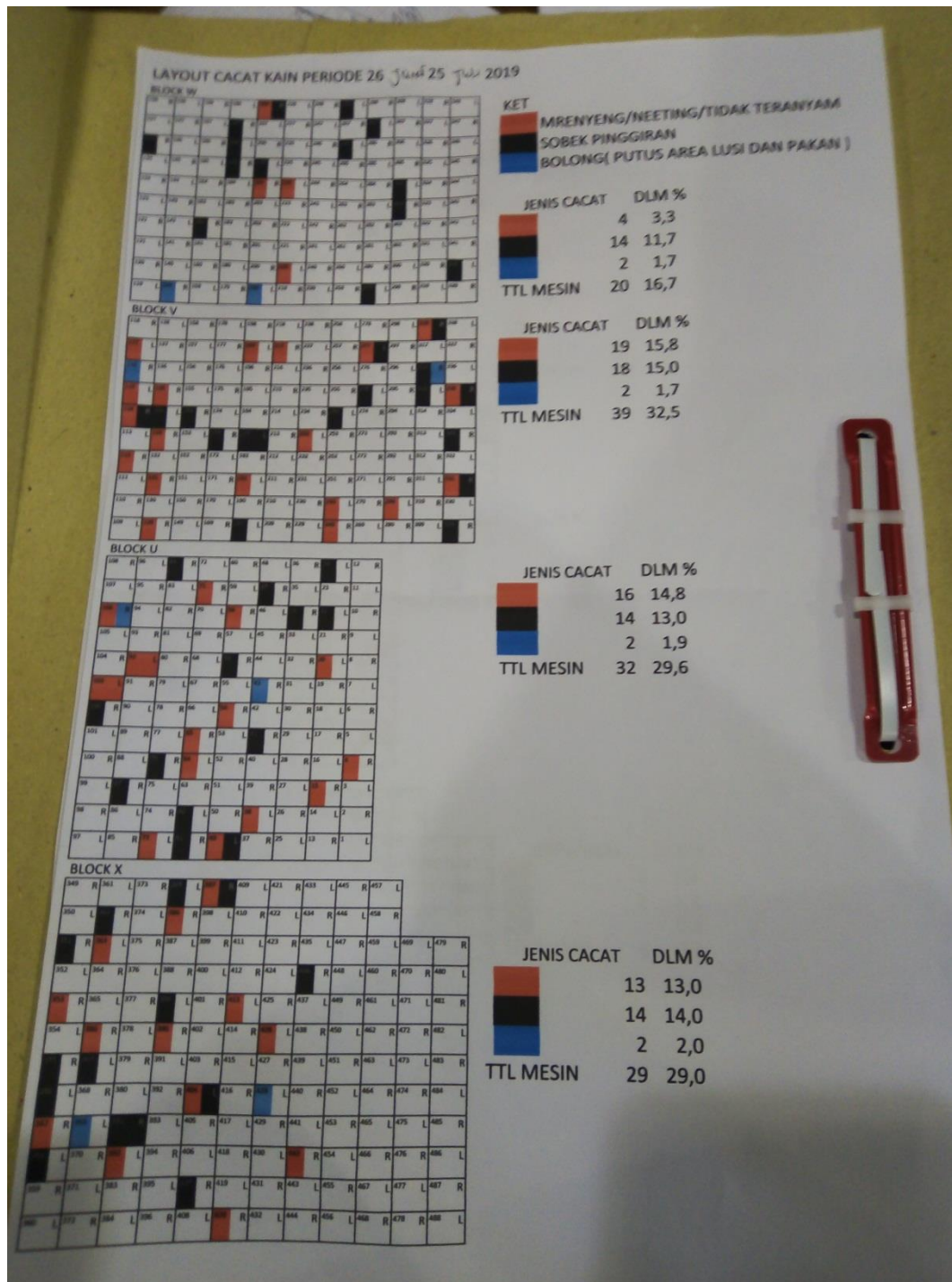

Sumber : PT Sekar Lima Pratama

Lampiran 1. 4 Lay out mesin dengan cacat kain periode Agustus 2019

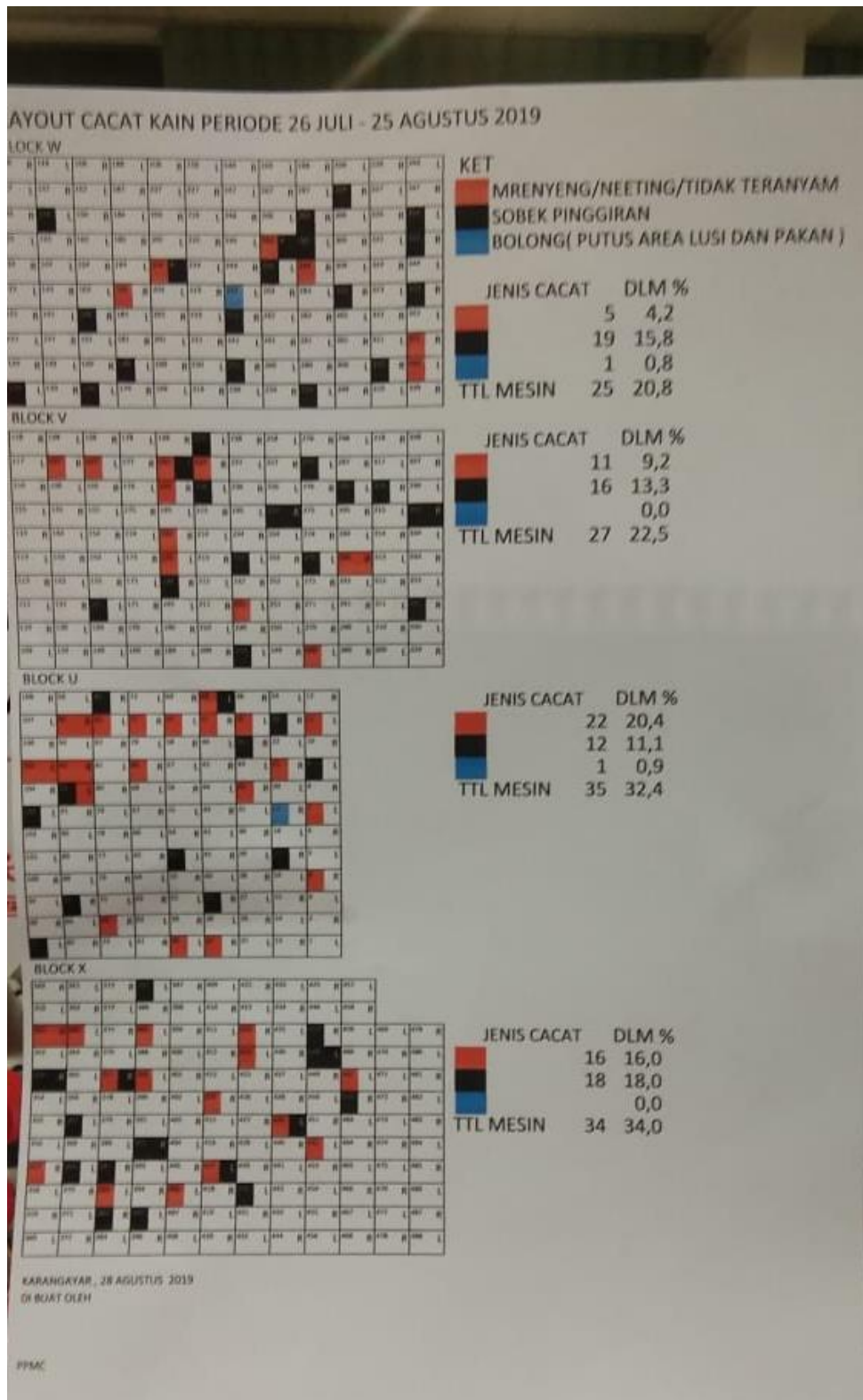

Sumber : PT Sekar Lima Pratama